



# Rapport de la Situation Epidémiologique Maladie à Virus Ebola en Guinée 21 Sept 2015

## I. Points saillants

- **Zéro (0)** cas confirmé dans le pays ce jour.
- **Quatre-vingt-trois (83)** décès communautaires notifiés tous sécurisés.

## II. Dynamique de l'épidémie

Table 1. Répartition des cas notifiés par préfecture le 21/09/2015, Guinée

Préfecture de résidence	Cas Confirmés	Cas Probables	Cas Suspects	Total
Conakry	0	0	2	2
TOTAL	0	0	2	2

Table 2. Décès communautaires notifiés à la date du 21/09/2015, Guinée

Décès Communautaires			Total décès Prélevés
Enterrements Sécurisés	Enterrements Non-sécurisés	Enterrements Reportés	
83 dont (00+)	0	0	83

Données épidémiologiques et cartes disponibles sur <http://guinea-ebov.github.io/>

**Guinée - Epidémie de la Maladie à virus Ebola**
**Table 3.** Situation des patients dans les centres de traitement et de transit fonctionnels, 21/09/2015, Guinée

	Conakry CTE	Coyah CTE	Macenta CTE	N'zérékoré CTE	Kindia CTE	Boké CDT	Forécariah CTE	Siguiri CDT	Total
Cas confirmés	2	0	0	0	0	0	0	0	2
Cas suspects	5	0	0	0	0	0	1	0	6
Sorties guéris	0	0	0	0	0	0	0	0	0
Décédés	0	0	0	0	0	0	0	0	0
<b>Total hospitalisés au CTE</b>	<b>7</b>	<b>0</b>	<b>0</b>	<b>0</b>	<b>0</b>	<b>0</b>	<b>1</b>	<b>0</b>	<b>8</b>

**Table 4.** Capacité des CTE et CDT en Lits, 21/09/2015, Guinée

Centres	Section Suspects (Lits)	Section Probables (Lits)	Section Confirmés (Lits)	Total (Lits)
CTE Nongo	16	0	32	48
CTE Coyah	12	8	40	60
CTE Macenta	12	8	10	30
CTE N'Zerekore	3	0	3	6
CDT Siguiri	4	6	10	20
CTE Forécariah	5	6	12	23
CDT Kérouané	4	6	10	20
CDT Kamsar	3	2	5	10
CTE Beyla	3	0	2	5
CTE Boke	17	0	12	29
CTE Kindia	8	8	46	62
<b>Total</b>	<b>87</b>	<b>44</b>	<b>182</b>	<b>313</b>

**Table 5.** Etats des Laboratoires, 21/09/2015, Guinée

N°	Laboratoires	Localisation	Etat du Laboratoire
1	CREMS	Kindia	Fonctionnel
2	CTS	Conakry	Fermé
3	EUMlab	Coyah	Fonctionnel
4	IP France	Macenta	Fonctionnel
5	IPD Donka	Conakry	Fonctionnel
6	KPLAN	Conakry	Fonctionnel
7	KPLAN	Forecariah	Fonctionnel
8	PHAC	Boké (Kamsar)	Fermé
9	REDC	Conakry	Fonctionnel
10	Labo Mobile	Dubrèka (Tanene)	Fonctionnel
11	Labo Mobile INSP	Boké (Kamsar)	Fonctionnel



**Guinée - Epidémie de la Maladie à virus Ebola**

**Table 6.** Situation du suivi des contacts, 21/09/2015, Guinée

Contacts	Nombre
Nouveaux contacts du jour	5
Nombre de contacts sortis ce jour	0
Nombre de contacts confirmés ce jour	0
Contacts à suivre	549
Contacts suivis	521
Contacts non suivis	28
% non suivis	5,1

**Table 7.** Nouveaux cas confirmés pendant la semaine 38 (14 au 20 septembre 2015), Guinée

Préfecture	Semaines			21-sept	22-sept	23-sept	24-sept	25-sept	26-sept	27-sept	Semaine 39	Contacts listés
	36	37	38									
Ratoma	1	0	1	0							0	146
Dixinn	0	0	1	0							0	78
<b>Total</b>	<b>1</b>	<b>0</b>	<b>2</b>	<b>0</b>							<b>0</b>	<b>224</b>

**Carte 1.** Sous-préfectures où des réticences ont été signalées par les équipes de la riposte/suivi, 21/09/2015, Guinée

**AUCUNE RETICENCE**

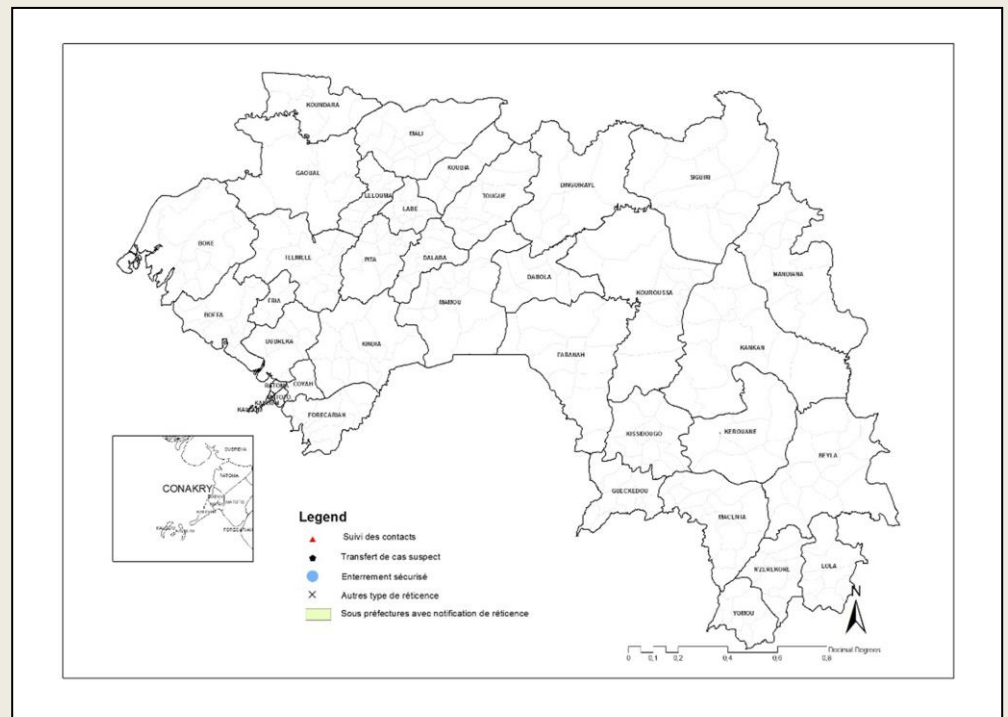



### Guinée - Epidémie de la Maladie à virus Ebola

**Graphique 1.** Distribution des cas notifiés, par semaine (début des signes\*), 30/12/2013 – 21/09/2015, Guinée

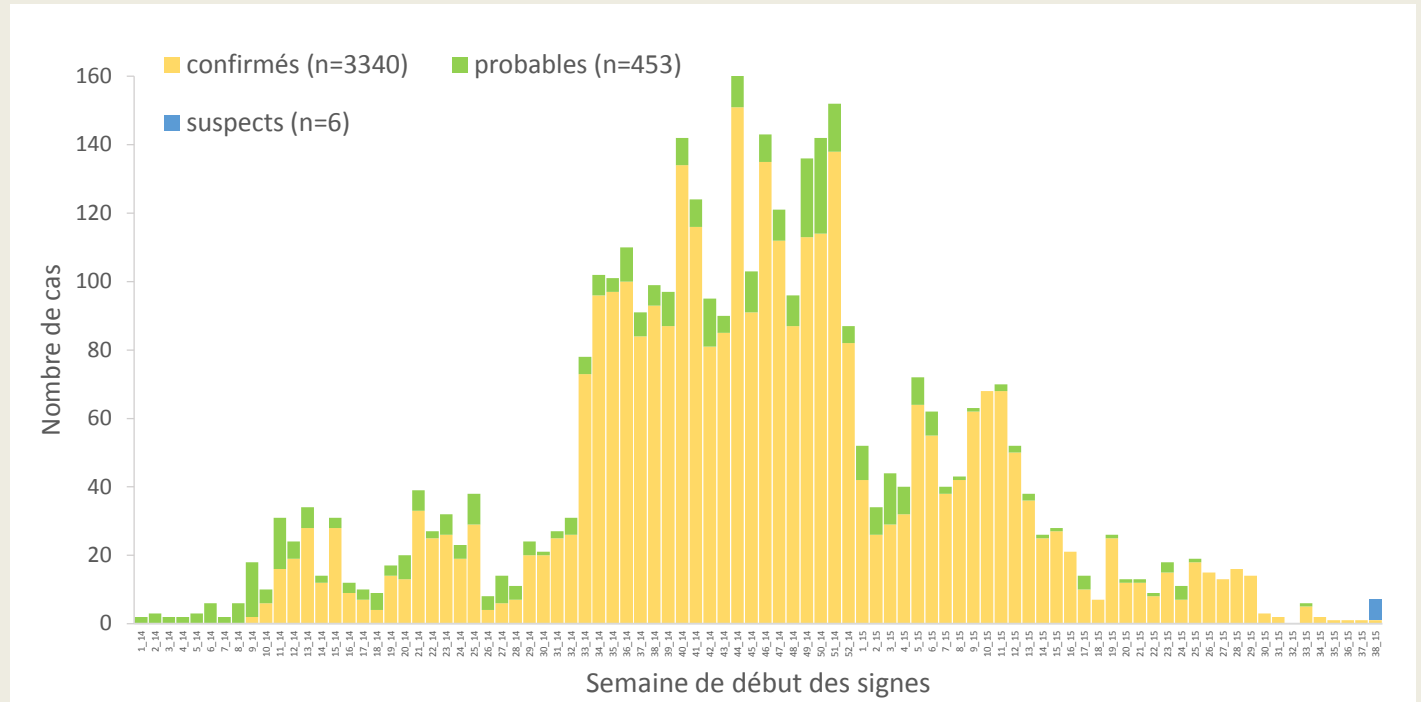

\*Valeurs manquantes pour date de début des signes = 0

**Graphique 2.** Distribution des cas confirmés et décès, par mois de confirmation et de décès, 30/12/2013-21/09/2015, Guinée

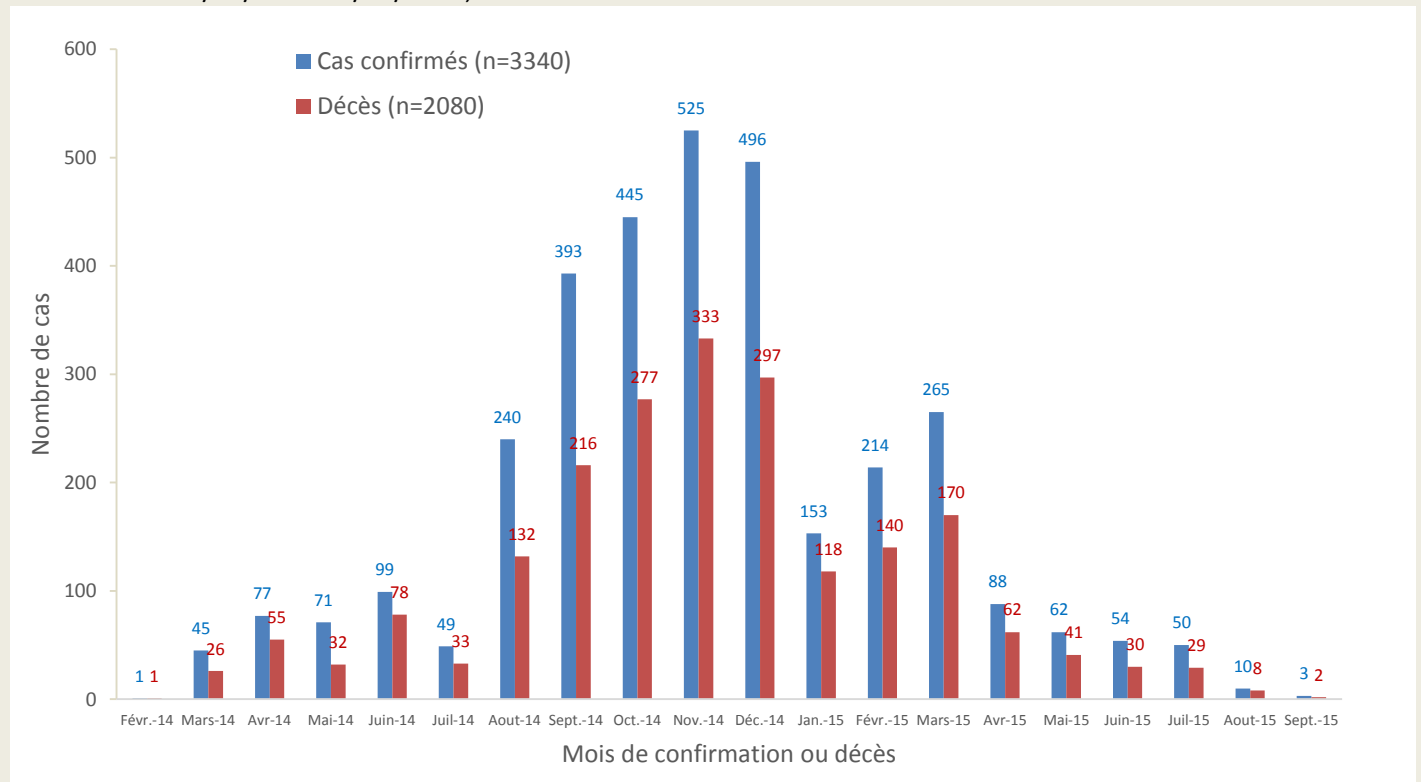



### Guinée - Epidémie de la Maladie à virus Ebola

Carte 2. Répartition par préfectures des cas confirmés et classification des préfectures selon le niveau d'alerte, 01/09/2015-21/09/2015 (21 jours), Guinée

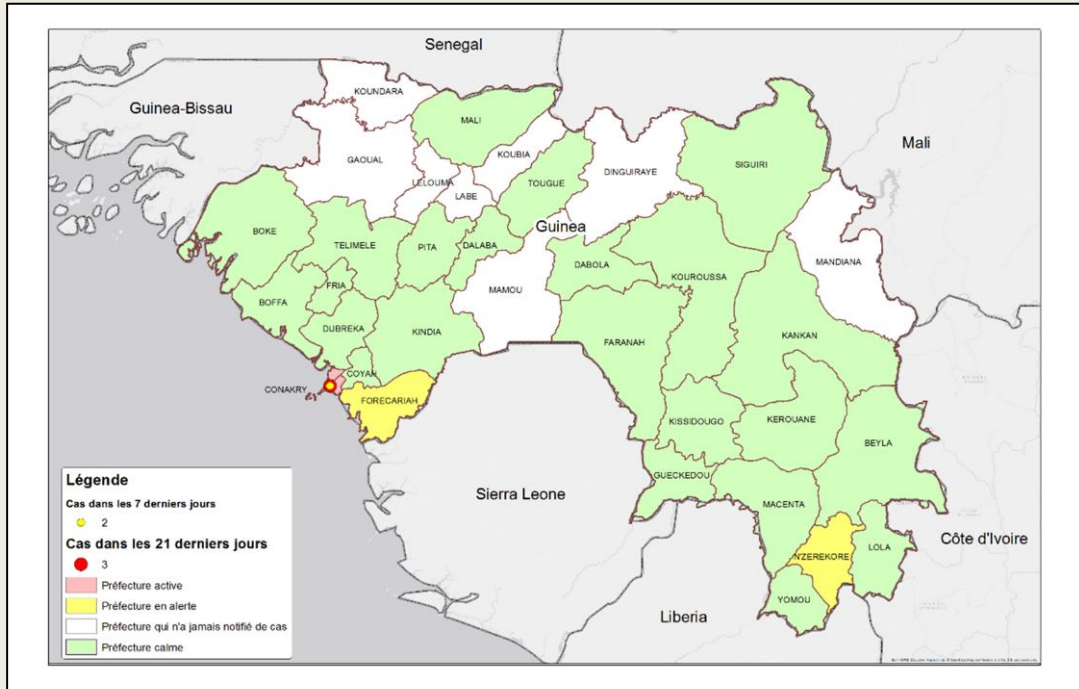

NB : Déplacement d'un contact de Matam à N'zérékoré ville.

Carte 3. Répartition par sous-préfectures des cas confirmés et classification des sous-préfectures selon le niveau d'alerte, 01/09/2015-21/09/2015 (21 jours), Conakry

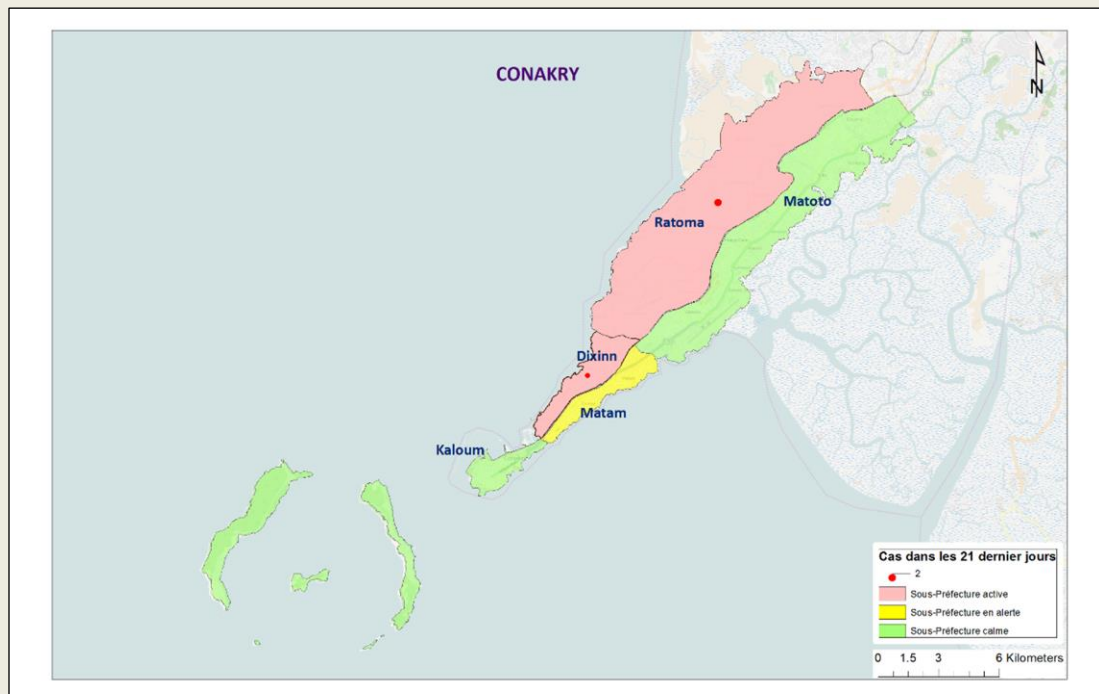



**Guinée - Epidémie de la Maladie à virus Ebola**

**Table 8.** Répartition des cas confirmés par sous-préfecture du 01/09/2015-21/09/2015 (21 jours), Guinée

PREFECTURE	SOUS PREFECTURE	CONFIRME	DECES	
			COMMUNAUTAIRE	CTE
CONAKRY	Ratoma	2	1	0
	Dixinn	1	0	0
<b>TOTAL</b>		<b>3</b>	<b>1</b>	<b>0</b>

**Graphique 3.** Répartition des cas confirmés par statut professionnel parmi le personnel de santé, 30/12/2013 – 21/09/2015, Guinée

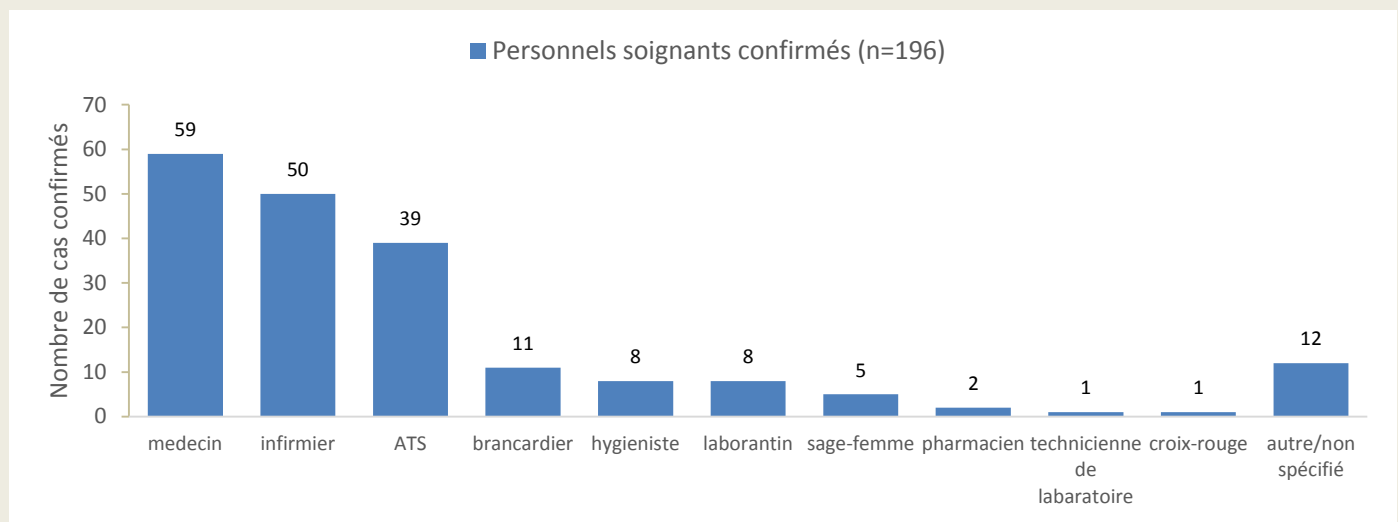

**Graphique 4.** Distribution par préfecture des cas confirmés et probables parmi le personnel de santé, 30/12/2013 – 21/09/2015, Guinée

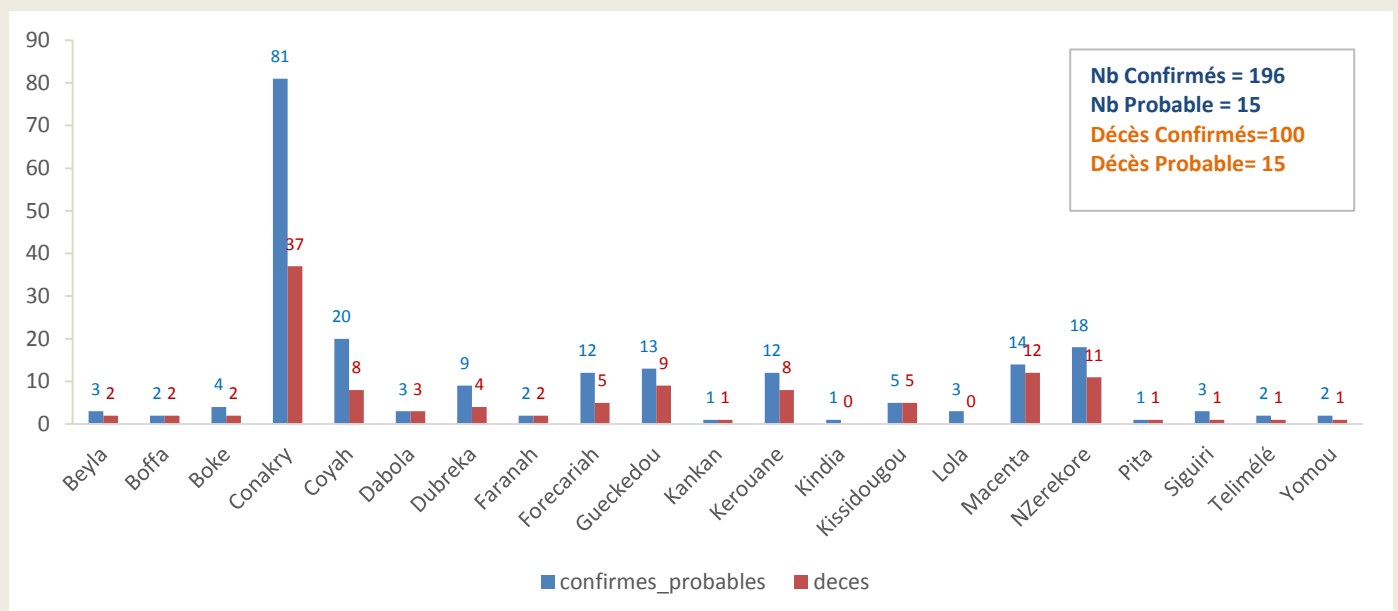



### Guinée - Epidémie de la Maladie à virus Ebola

**Graphique 5.** Evolution hebdomadaire selon le statut final des patients(Confirmés) au CTE, 30/12/2013-21/09/2015, Guinée\*Valeurs manquantes pour le statut final =52

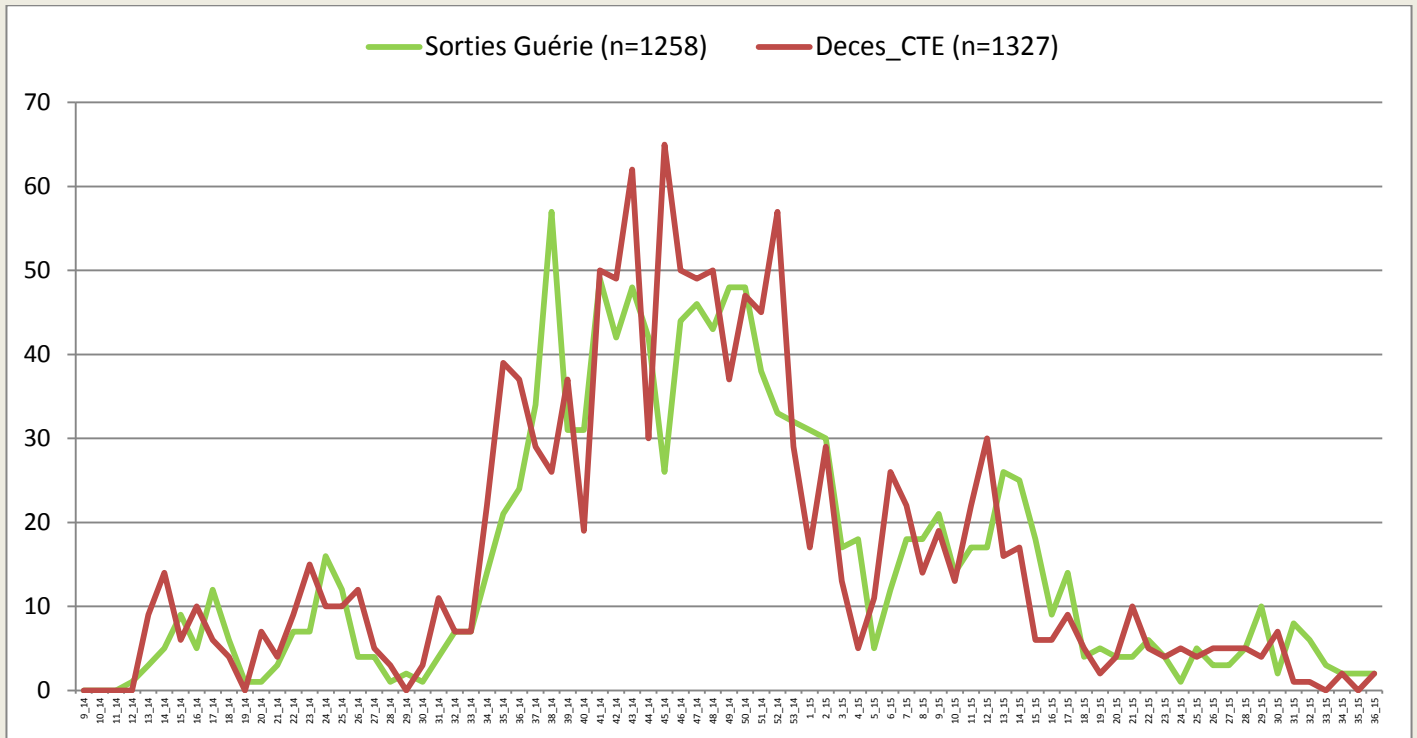

**Carte 4.** Classification des préfectures selon le nombre d'alerte des maladies fébriles, 21/09/2015, Guinée

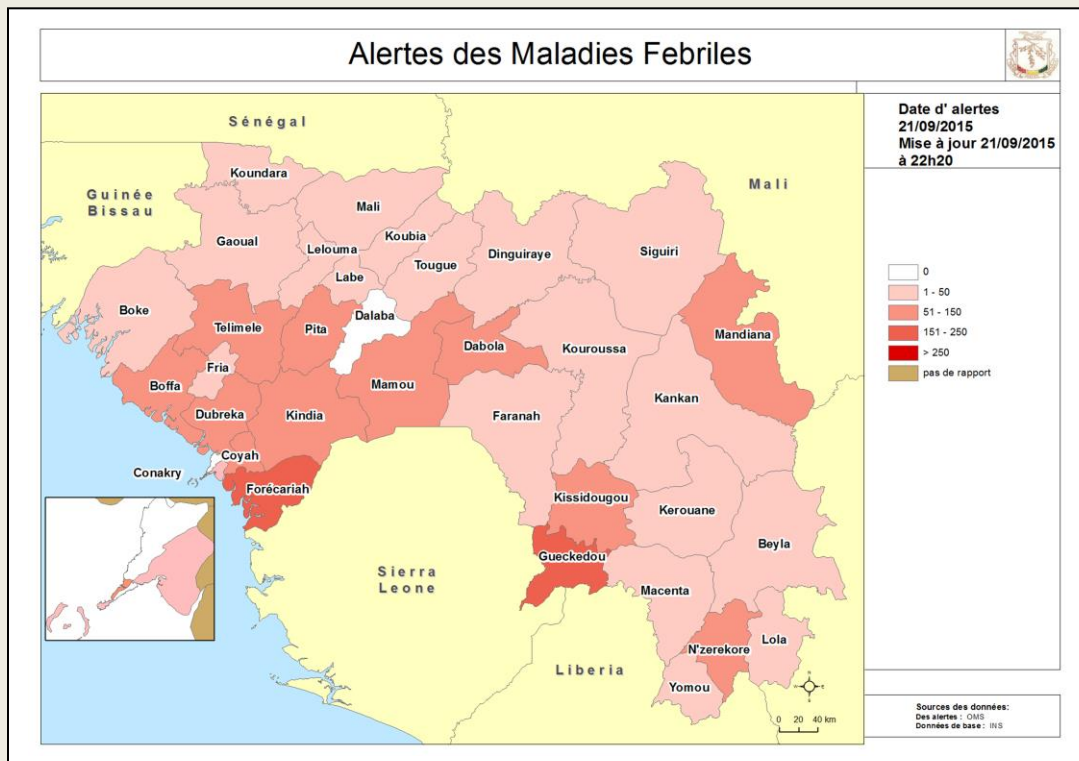





**Guinée - Epidémie de la Maladie à virus Ebola**

**Carte 5.** Classification des préfectures selon le nombre d'alerte des décès communautaires, 21/09/2015, Guinée

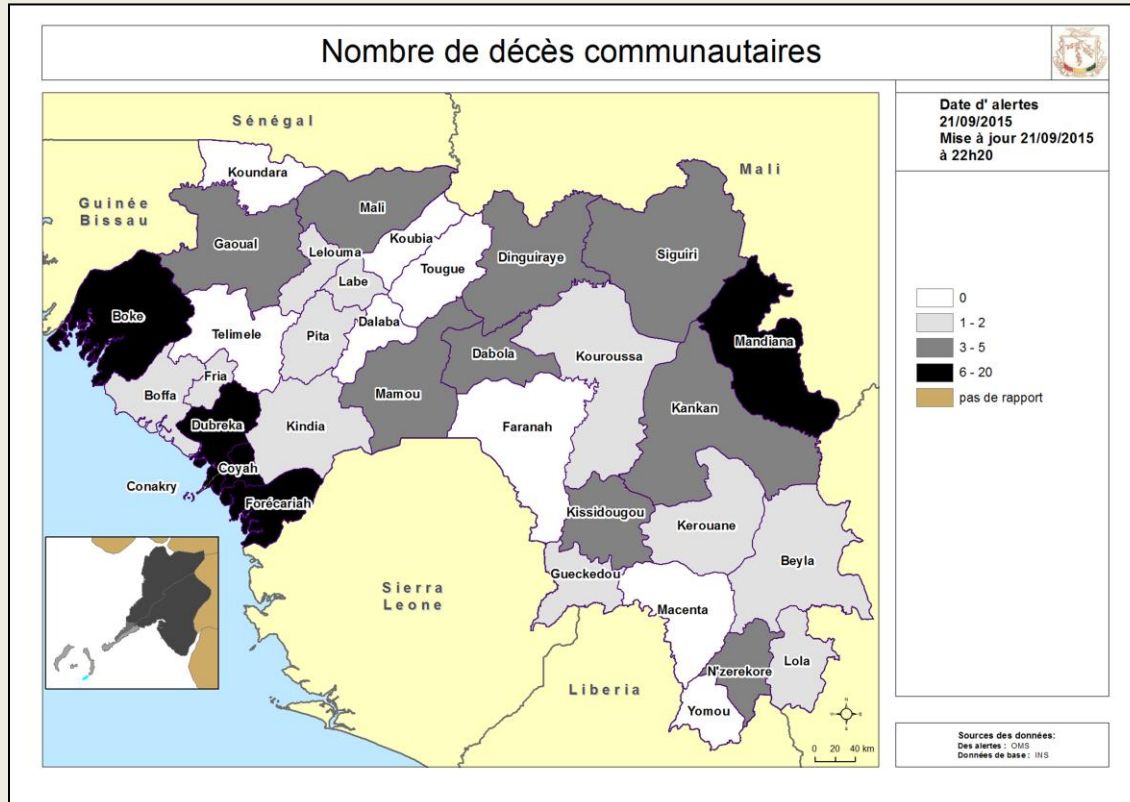

**Table 9.** Tableau récapitulatif des échantillons testés le 21/09/2015, Guinée

LABORATOIRES	Echantillons testés	Echantillons positifs	Echantillons négatifs	Décédés testés	Décédés positifs	Nouveaux Cas	Tests en cours
IPD Donka (GUI_EBOV_IPD)	34	0	34	28	0	0	0
EUMlab Coyah (GUI_EBOV_EUMLAB)	4	0	4	4	0	0	0
CREMS Kindia (GUI_EBOV_CREMS)	3	0	3	3	0	0	0
IP France Macenta (GUI-EBOV- IPF)	0	0	0	0	0	0	0
KPLAN Forécariah (GUI_EBOV_ K-PLAN)	13	0	13	13	0	0	0
REDC Conakry (GUI_EBOV REDC)	14	0	14	8	0	0	0
PHAC Kamsar (GUI_EBOV)	0	0	0	0	0	0	0
KPLAN ID Conakry (GUI EBOV KPLAN ID)	9	0	9	9	0	0	0
<b>Total</b>	<b>77</b>	<b>0</b>	<b>77</b>	<b>65</b>	<b>0</b>	<b>0</b>	<b>0</b>



**Guinée - Epidémie de la Maladie à virus Ebola****Table 10.** Situation globale des cas confirmés, probables et suspects, 21/09/2015, Guinée

<b>Guinée 21/09/2015 18:00</b>		
Classification épidémiologique	Nombre	Décédé
Confirmé	3340	2080 (62,3 %)
Probable	453	453 (100,0 %)
Suspect	6	0 (0,0 %)
<b>Total</b>	<b>3799</b>	<b>2533 (66,7 %)</b>

Note: L'augmentation du nombre total de cas probables s'explique en partie par la mise en place du nouveau système de notification des décès communautaires non-prélevés avec lien épidémiologique avéré



Guinée - Epidémie de la Maladie à virus Ebola

Données épidémiologiques, Ebola\_Guinée 21/09/2015

Description	Totaux	Conakry	Guéckedou	Macenta	Dabola	Kissidougou	Dingiraye	Telimele	Boffa	Kouroussa	Sigiri	Pita	Nzérékoré	Yomou	Dubréka	Forécariah	Kerouane	Coyah	Dalaba	Beyla	Kindia	Lola	Boke	Mamou	Mali	Faranah	Kankan	Fria	Koundara	Gaoual	Tougué	
<b>Nouveaux cas enregistrés ce jour*</b>																																
Nouveaux Cas suspects	2	2																														
Nouveaux Cas Probables	0																															
Nouveaux Cas confirmés	0																															
<b>Total des nouveaux cas enregistrés ce jour</b>	<b>2</b>	<b>2</b>	<b>0</b>	<b>0</b>	<b>0</b>	<b>0</b>	<b>0</b>	<b>0</b>	<b>0</b>	<b>0</b>	<b>0</b>	<b>0</b>	<b>0</b>	<b>0</b>	<b>0</b>	<b>0</b>	<b>0</b>	<b>0</b>	<b>0</b>	<b>0</b>	<b>0</b>	<b>0</b>	<b>0</b>	<b>0</b>	<b>0</b>	<b>0</b>	<b>0</b>	<b>0</b>	<b>0</b>	<b>0</b>	<b>0</b>	
<b>Cumul des cas</b>																																
Total des Cas suspects	6	4	0	0	0	0	0	0	0	0	0	0	0	0	1	1	0	0	0	0	0	0	0	0	0	0	0	0	0	0	0	
Total des Cas Probables	453	38	112	27	5	36	1	3	17	2	8	1	43	0	13	52	1	7	0	0	35	18	4	0	0	24	1	5	0	0	0	
Total des Cas confirmés	3340	572	270	717	8	100	0	40	36	18	26	7	213	11	147	423	160	237	9	47	78	93	32	0	5	46	31	12	0	0	2	
<b>Cumul (des cas confirmés, probables et suspects)</b>	<b>3799</b>	<b>614</b>	<b>382</b>	<b>744</b>	<b>13</b>	<b>136</b>	<b>1</b>	<b>43</b>	<b>53</b>	<b>20</b>	<b>34</b>	<b>8</b>	<b>256</b>	<b>11</b>	<b>161</b>	<b>476</b>	<b>161</b>	<b>244</b>	<b>9</b>	<b>47</b>	<b>113</b>	<b>111</b>	<b>36</b>	<b>0</b>	<b>5</b>	<b>70</b>	<b>32</b>	<b>17</b>	<b>0</b>	<b>0</b>	<b>2</b>	
<b>Décès</b>																																
Nouveaux décès confirmés ce jour *	0																															
Nouveaux décès probables ce jour *	0																															
Total des décès probables	453	38	112	27	5	36	1	3	17	2	8	1	43	0	13	52	1	7	0	0	35	18	4	0	0	24	1	5	0	0	0	
Total des décès confirmés	2080	284	204	474	8	71	0	17	26	11	16	3	138	5	88	281	97	133	2	28	50	66	18	0	3	31	20	5	0	0	1	
<b>Cumul des décès ( probables et confirmés)</b>	<b>2533</b>	<b>322</b>	<b>316</b>	<b>501</b>	<b>13</b>	<b>107</b>	<b>1</b>	<b>20</b>	<b>43</b>	<b>13</b>	<b>24</b>	<b>4</b>	<b>181</b>	<b>5</b>	<b>101</b>	<b>333</b>	<b>98</b>	<b>140</b>	<b>2</b>	<b>28</b>	<b>85</b>	<b>84</b>	<b>22</b>	<b>0</b>	<b>3</b>	<b>55</b>	<b>21</b>	<b>10</b>	<b>0</b>	<b>0</b>	<b>1</b>	
<b>Letalité des cas confirmés</b>	<b>62%</b>	<b>50%</b>	<b>76%</b>	<b>66%</b>	<b>100%</b>	<b>71%</b>	<b>0%</b>	<b>43%</b>	<b>72%</b>	<b>61%</b>	<b>62%</b>	<b>43%</b>	<b>65%</b>	<b>45%</b>	<b>60%</b>	<b>66%</b>	<b>61%</b>	<b>56%</b>	<b>22%</b>	<b>60%</b>	<b>64%</b>	<b>71%</b>	<b>56%</b>	<b>0%</b>	<b>60%</b>	<b>67%</b>	<b>65%</b>	<b>42%</b>	<b>0%</b>	<b>0%</b>	<b>50%</b>	
<b>Agents de sante</b>																																
Nouveaux cas confirmés enregistrés parmi les agents de santé ce jour*	0																															
Cumul des cas confirmés parmi les agents de santé.	196	76	8	13	3	5	0	1	2	0	3	1	18	2	9	10	12	20	0	3	1	3	4	0	0	1	1	0	0	0	0	
Cumul des cas probables parmi les agents de santé	15	5	5	1	0	0	0	1	0	0	0	0	0	0	0	2	0	0	0	0	0	0	0	0	0	1	0	0	0	0	0	
Cumul (des cas confirmés et probables) parmi les agents de santé	211	81	13	14	3	5	0	2	2	0	3	1	18	2	9	12	12	20	0	3	1	3	4	0	0	2	1	0	0	0	0	
Nouveaux décès enregistrés parmi les agents de santé ce jour	0	0	0	0	0	0	0	0	0	0	0	0	0	0	0	0	0	0	0	0	0	0	0	0	0	0	0	0	0	0	0	
Cumul des décès confirme parmi les agents de sante	100	32	4	11	3	5	0	0	2	0	1	1	11	1	4	3	8	8	0	2	0	0	2	0	0	1	1	0	0	0	0	
Cumul des décès (Confirmes + probables) parmi les agents de sante	115	37	9	12	3	5	0	1	2	0	1	1	11	1	4	5	8	8	0	2	0	0	2	0	0	2	1	0	0	0	0	
<b>Admissions et sorties CTE</b>																																
Nouvelles admissions au CTE ce jour *	4	4																														
Nombre total des cas hospitalisés dans le CTE	8	7	0	0	0	0	0	0	0	0	0	0	0	0	0	1	0	0	0	0	0	0	0	0	0	0	0	0	0	0	0	
Nombre total des sorties ce jour du CTE	5	4	0	0	0	0	0	0	0	0	0	0	0	0	0	0	0	0	0	0	0	0	1	0	0	0	0	0	0	0	0	
Cumul des admissions au CTE	6382	2198	1528	1391	0	0	0	0	0	0	8	3	126	0	0	553	12	417	0	0	106	0	40	0	0	0	0	0	0	0	0	
<b>Contacts</b>																																
Nouveaux contacts enregistrés ce jour *	5	4	0	0	0	0	0	0	0	0	0	0	1	0	0	0	0	0	0	0	0	0	0	0	0	0	0	0	0	0	0	
Nombre de contacts sortis ce jour	0	0							0				0																			
Nombre de contacts a suivre ce jour	549	242										1				306																
Nombre de contacts suivis ce jour	521	214										1				306																
Pourcentage des contacts suivis (%)	94,90	88%											100%			100%																
<b>Laboratoire</b>																																
Nombre d'échantillons collectes ce jour	77	57														13		4			3											
Nombre d'échantillons en cours de test	0	0														0		0			0											
Total des échantillons testés	22911	12828	2393	255									115			1988		3606			1125		601									
Date de confirmation du dernier cas		19/09/2015	20/12/2014	26/02/2015	24/12/2014	7/02/2015		30/12/2014	20/04/2015	9/12/2014	26/03/2015	5/10/2014	23/01/2015	7/09/2014	25/08/2015	14/08/2015	18/12/2014	21/07/2015	9/10/2014	8/01/2015	20/04/2015	23/02/2015	1/07/2015									
Nombre de jour avec zéro(0) cas confirmé	2	275	207	271	226		265	154	286	179	351	241	379	27	38	277	62	347	256	154	210	82		214	236	253	72			232		

\*les données sur les nouveaux cas et les contacts sont déjà prises en compte dans le cumul.